

il Diabete

Vol. 35, N. 4, dicembre 2023



– RASSEGNE

Update sulla malattia renale diabetica (DKD): focus sulla DKD non albuminurica e il rischio cardiovascolare

Il ruolo dello svuotamento gastrico nell'omeostasi e nella controregolazione glucidica

– EDITORIALI

Indicazioni cliniche sull'uso della metformina in gravidanza e nel periodo periconcezionale

– AGGIORNAMENTI IN TEMA DI OBESITÀ

La medicina cardiometabolica nell'obesità

– AGGIORNAMENTO DALLA LETTERATURA

Uso della metformina in gravidanza: revisione sistematica dei dati da modelli animali

– JOURNAL CLUB

– MEDICINA TRASLAZIONALE

La rigenerazione del miocardio nello scompenso cardiaco: ieri, oggi e domani

– AGGIORNAMENTO IN TEMA DI TECNOLOGIE

Intelligenza Artificiale per la cura del diabete mellito: opportunità e prospettive future

– LA VITA DELLA SID

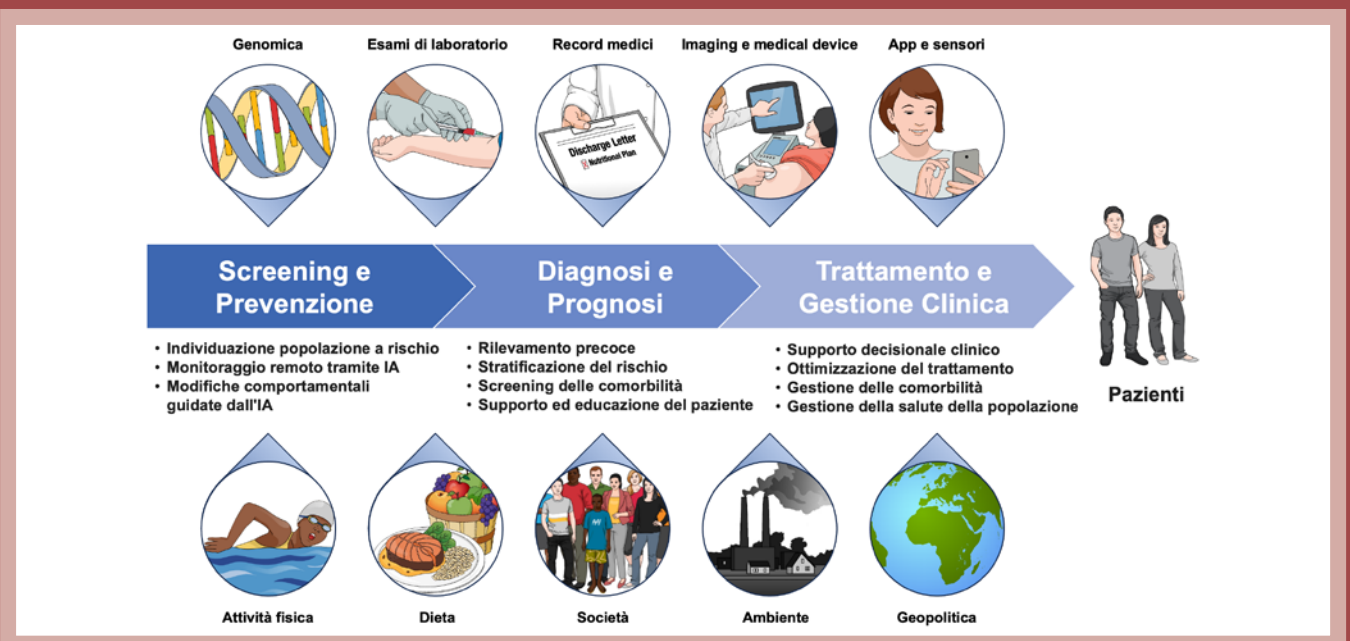

il Diabete

Organo ufficiale della
Società Italiana di Diabetologia

Direttore Scientifico

Sebastiano Squatrito (Catania)

Co-direttori

Luca D'Onofrio (Roma, YoSID)

Carla Greco (Modena, YoSID)

Giuseppe Defeudis (Roma)

Gloria Formoso (Chieti)

Lucia Frittitta (Catania)

Marta Letizia Hribal (Catanzaro)

Comitato di Redazione

Benedetta Bonora (Padova)

Fabio Broglio (Torino)

Stefano Ciardullo (Milano)

Francesca Cinti (Roma-Cattolica)

Giuseppe Daniele (Pisa)

Angela Dardano (Pisa)

Ilaria Dicembrini (Firenze)

Antonio Di Pino (Catania)

Francesca Fiory (Napoli)

Luigi Laviola (Bari)

Anna Leonardini (Bari)

Roberta Lupoli (Napoli-Federico II)

Ernesto Maddaloni (Roma-Sapienza)

Daria Maggi (Roma-Campus)

Alessandro Mantovani (Verona)

Lorella Marselli (Pisa)

Matteo Monami (Firenze)

Mario Luca Morieri (Padova)

Antonio Nicolucci (Pescara)

Emanuela Orsi (Milano)

Pia Clara Pafundi (Napoli-Vanvitelli)

Lorenzo Piemonti (Milano)

Francesca Porcellati (Perugia)

Ivana Rabbone (Torino)

Elena Succurro (Catanzaro)

Dario Tuccinardi (Roma-Campus)

CONSIGLIO DIRETTIVO SID

Presidente

Angelo Avogaro (Padova)

Presidente Eletto

Raffaella Buzzetti (Roma)

Tesoriere

Marta Letizia Hribal (Catanzaro)

Segretario

Saula Vigili de Kreutzenberg (Padova)

Consiglieri

Gloria Formoso (Chieti)

Mariangela Ghiani (Cagliari)

Luigi Laviola (Bari)

Giuseppe Lepore (Bergamo)

Maria Ida Maiorino (Napoli)

Raffaele Napoli (Napoli)

Andrea Natali (Pisa)

Lorenzo Piemonti (Milano)

Salvatore Piro (Catania)

Sabrina Prudente (Roma)

Elena Succurro (Catanzaro)

Responsabili di Redazione

Andrea Tumminia (Catania)

Agostino Milluzzo (Catania)

Rosario Le Moli (Catania)

UFFICIO DI PRESIDENZA SID 2022-2024

Angelo Avogaro (Padova)

Agostino Consoli (Chieti)

Raffaella Buzzetti (Roma)

Sommario

– **RASSEGNE** A CURA DI LUCIA FRITTITTA E SEBASTIANO SQUATRITO

220 **Update sulla malattia renale diabetica (DKD): focus sulla DKD non albuminurica e il rischio cardiovascolare**

Sabrina Scilletta, Maurizio Di Marco, Nicoletta Miano, Agnese Filippello, Stefania Di Mauro, Alessandra Scamporrino, Marco Musmeci, Giuseppe Coppolino, Francesco Di Giacomo Barbagallo, Giosiana Bosco, Roberto Scicali, Salvatore Piro e Francesco Purrello e Antonino Di Pino

239 **Il ruolo dello svuotamento gastrico nell'omeostasi e nella controregolazione glucidica**

Michelantonio De Fano, Massimo Malara, Carmine G. Fanelli, Geremia B. Bolli e Francesca Porcellati

253 – **EDITORIALI** A CURA DI SEBASTIANO SQUATRITO

Indicazioni cliniche sull'uso della metformina in gravidanza e nel periodo periconcezionale

a cura del Gruppo di Studio interassociativo AMD-SID Diabete e Gravidanza: Laura Sciacca, Cristina Bianchi, Silvia Burlina, Gloria Formoso, Elisa Manicardi, Maria Angela Sculli, Veronica Resi

267 – **AGGIORNAMENTI IN TEMA DI OBESITÀ** A CURA DI LUCIA FRITTITTA

La medicina cardiometabolica nell'obesità

Dario Tuccinardi, Mikiko Watanabe, Silvia Manfrini

280 – **AGGIORNAMENTO DALLA LETTERATURA** A CURA DI MARTA LETIZIA HRIBAL

Uso della metformina in gravidanza: revisione sistematica dei dati da modelli animali

282 – **JOURNAL CLUB** A CURA DI MARTA LETIZIA HRIBAL

286 – **MEDICINA TRASLAZIONALE: APPLICAZIONI CLINICHE DELLA RICERCA DI BASE**

A CURA DI CARLA GRECO E LUCA D'ONOFRIO

La rigenerazione del miocardio nello scompenso cardiaco: ieri, oggi e domani

Rossella D'Oria, Isabella Calderoni, Luigi Laviola, Francesco Giorgino

299 – **AGGIORNAMENTO IN TEMA DI TECNOLOGIE** A CURA DI GLORIA FORMOSO

Intelligenza Artificiale per la cura del diabete mellito: opportunità e prospettive future

Ludovico Di Gioia, Irene Caruso, Caterina Sanasi, Carmine Piccolo, Francesco Giorgino, Luigi Laviola

– **LA VITA DELLA SID**

311 **Congresso Interassociativo AMD-SID Lombardia, Coccaglio (BS), 20-21 ottobre 2023**

Per una nuova Diabetologia in equilibrio fra tecnologia e centralità del paziente

GOLDEN CIRCLE



il Diabete

Vol. 35, N. 4, dicembre 2023

Direzione Scientifica

Sebastiano Squatrito, Catania

Direttore Responsabile

Stefano Melloni

Associato all'Unione Stampa Periodica Italiana



Copyright © 2023 SID

Società Italiana di Diabetologia

CC BY 4.0 License

ISBN online 979-12-5477-378-9

ISSN online 1720-8335

DOI 10.30682/ildia2304

Nessuna parte può essere duplicata o riprodotta senza l'autorizzazione scritta dell'Editore.

Fondazione Bologna University Press

Via Saragozza 10, 40123 Bologna

tel. (+39) 051 232 882; fax (+39) 051 221 019

e-mail: info@buponline.com

www.buponline.com

Periodico riconosciuto "di elevato valore culturale" dal Ministero per i Beni e le Attività Culturali

Autorizzazione Tribunale di Milano

n. 706 del 2/11/1988

Avvertenza ai lettori

L'Editore declina ogni responsabilità derivante da errori od omissioni in merito a dosaggio e impiego di prodotti eventualmente citati negli articoli, e invita il lettore a controllarne personalmente l'esattezza, facendo riferimento alla bibliografia relativa.

a cura di Marta Letizia Hribal

Dipartimento di Scienze Mediche e Chirurgiche, Università Magna Graecia di Catanzaro

ARTICOLI SELEZIONATI E COMMENTATI

Il Diabete n. 4/2023DOI: <https://doi.org/10.30682//ildia2304e>

Uso della metformina in gravidanza: revisione sistematica dei dati da modelli animali ♦ *Fetal and post-natal outcomes in offspring after intrauterine metformin exposure: A systematic review and meta-analysis of animal experiments*

Van Hoorn et al. Diabet Med 2023 Oct 16: e15243.

Nell'editoriale di questo numero, il gruppo di studio interassociativo AMD-SID Diabete e Gravidanza fornisce importanti indicazioni pratiche relativamente alla terapia con metformina durante la gravidanza e nel periodo periconcezionale, sottolineando come siano necessari ulteriori studi sugli effetti a lungo termine nella prole esposta in utero alla metformina.

In questa review, Van Hoorn e colleghi riassumono le evidenze ad oggi disponibili sul tema ottenute in modelli animali. Conducendo una ricerca sistematica sulle principali banche di letteratura scientifica, gli Autori hanno identificato 37 lavori scientifici, contenenti dati relativi a 3133 nuovi nati, appartenenti a 716 cucciolate. Il 95% degli studi esaminati era stato condotto in modelli murini, mentre il restante 5% su suini. La durata del follow-up andava da 0 giorni (gli animali venivano esaminati solo al momento del parto) a 2 anni. In alcuni studi, le madri erano mantenute a dieta grassa per riprodurre le alterazioni metaboliche caratteristiche del diabete. I parametri presi in esame nei diversi studi comprendevano: peso e lunghezza alla nascita, peso e dimensioni della placenta, percentuale di grasso corporeo, glicemia ed insulinemia, tolleranza al glucosio e all'insulina, profilo lipidico, pressione arteriosa, livelli di cortisolo. Per nessuno di essi sono stati osservati effetti statisticamente significativi, ma è risultato impossibile raggiungere conclusioni certe, a causa della notevole eterogeneità degli studi e della carenza di informazioni metodologiche fornite da alcuni di essi, come riassunto in Figura. La revisione della letteratura condotta da Van Hoorn e colleghi mette quindi in evidenza come sia necessario disegnare studi sistematici per affrontare questo problema che rappresenta un aspetto cruciale, la cui soluzione potrebbe avere importanti ricadute cliniche.

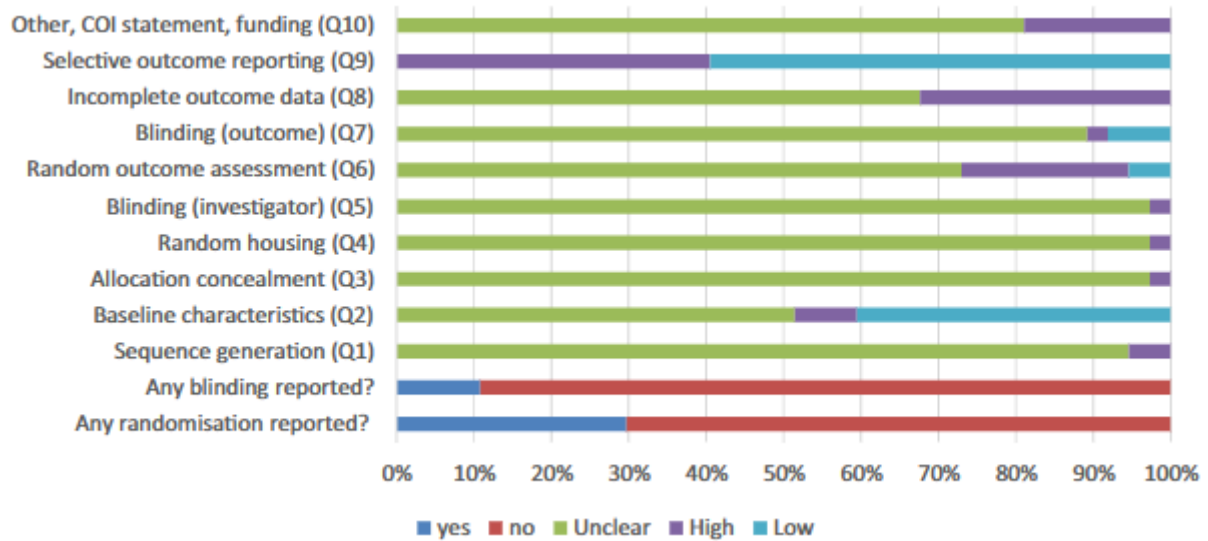
Figura 1 ♦ Presenza di possibili bias negli studi

Dal basso verso l'alto: presenza di randomizzazione, analisi condotte in cieco (di qualsiasi tipo); metodo di randomizzazione (Q1), caratteristiche all'inizio dello studio (Q2); assegnazione in cieco ai gruppi di trattamento (Q3), criteri di suddivisione nelle gabbie (Q4), analisi in cieco da parte del ricercatore (Q5); assegnazione casuale degli outcome da analizzare (Q6); analisi degli outcome in cieco (Q7), dati incompleti (Q8), selezione degli outcome (Q9); altre variabili-finanziamenti, conflitti di interesse (Q10).