

il Diabete

Vol. 35, N. 2, luglio 2023



– RASSEGNE

Le citochine organo-specifiche nel diabete: aggiornamenti e prospettive future

Irisina: un singolo ormone, molti cross-talk

Il Counselor nel team diabetologico

– EDITORIALI

Trent'anni fa i risultati del DCCT: cosa significarono allora e cosa rappresentano oggi

Screening e diagnosi del diabete gestazionale

– AGGIORNAMENTO DALLA LETTERATURA

Gli interventi di prevenzione del diabete gestazionale sono convenienti anche da un punto di vista di economia sanitaria

– JOURNAL CLUB

– MEDICINA TRASLAZIONALE

Ruolo dell'insulina e del recettore insulinico nel tessuto adiposo

– AGGIORNAMENTO IN TEMA DI TECNOLOGIE

Sistemi di somministrazione insulinica automatizzata open source: a che punto siamo?

– LA VITA DELLA SID

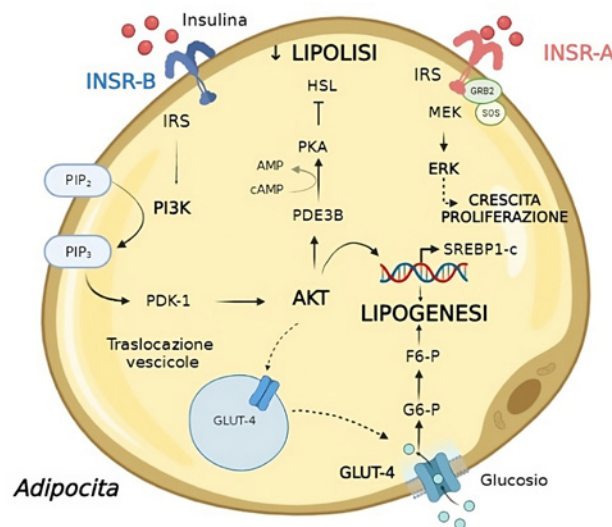

il Diabete

Organo ufficiale della
Società Italiana di Diabetologia

Direttore Scientifico

Sebastiano Squatrito (Catania)

Co-direttori

Massimiliano Cavallo (Terni, YoSID)

Carla Greco (Modena, YoSID)

Giuseppe Defeudis (Roma)

Gloria Formoso (Chieti)

Lucia Frittitta (Catania)

Simona Frontoni (Roma)

Marta Letizia Hribal (Catanzaro)

Comitato di Redazione

Benedetta Bonora (Padova)

Fabio Broglio (Torino)

Stefano Ciardullo (Milano)

Francesca Cinti (Roma-Cattolica)

Giuseppe Daniele (Pisa)

Angela Dardano (Pisa)

Ilaria Dicembrini (Firenze)

Antonio Di Pino (Catania)

Francesca Fiory (Napoli)

Luigi Laviola (Bari)

Anna Leonardini (Bari)

Roberta Lupoli (Napoli-Federico II)

Ernesto Maddaloni (Roma-Sapienza)

Daria Maggi (Roma-Campus)

Alessandro Mantovani (Verona)

Lorella Marselli (Pisa)

Matteo Monami (Firenze)

Mario Luca Morieri (Padova)

Antonio Nicolucci (Pescara)

Emanuela Orsi (Milano)

Pia Clara Pafundi (Napoli-Vanvitelli)

Lorenzo Piemonti (Milano)

Francesca Porcellati (Perugia)

Ivana Rabbone (Torino)

Elena Succurro (Catanzaro)

Dario Tuccinardi (Roma-Campus)

CONSIGLIO DIRETTIVO SID

Presidente

Angelo Avogaro (Padova)

Presidente Eletto

Raffaella Buzzetti (Roma)

Tesoriere

Marta Letizia Hribal (Catanzaro)

Segretario

Saula Vigili de Kreutzenberg (Padova)

Consiglieri

Gloria Formoso (Chieti)

Mariangela Ghiani (Cagliari)

Luigi Laviola (Bari)

Giuseppe Lepore (Bergamo)

Maria Ida Maiorino (Napoli)

Raffaele Napoli (Napoli)

Andrea Natali (Pisa)

Lorenzo Piemonti (Milano)

Salvatore Piro (Catania)

Sabrina Prudente (Roma)

Elena Succurro (Catanzaro)

UFFICIO DI PRESIDENZA SID 2022-2024

Angelo Avogaro (Padova)

Agostino Consoli (Chieti)

Raffaella Buzzetti (Roma)

Responsabili di Redazione

Andrea Tumminia (Catania)

Agostino Milluzzo (Catania)

Rosario Le Moli (Catania)

Sommario

– **RASSEGNE** A CURA DI LUCIA FRITTITTA E SEBASTIANO SQUATRITO

CROSS-TALK INTERORGANO: QUANDO LA COMUNICAZIONE CELLULA-CELLULA È “WIRELESS”

63 **Le citochine organo-specifiche nel diabete: aggiornamenti e prospettive future**

Francesca Cinti, Andrea Giaccari

70 **Irisina: un singolo ormone, molti cross-talk**

Annalisa Natalicchio, Nicola Marrano, Francesco Giorgino

77 **Il Counselor nel team diabetologico**

Livio Luzi, Mery Azman

– **EDITORIALI** A CURA DI SIMONA FRONTONI

84 **Trent’anni fa i risultati del DCCT: cosa significarono allora e cosa rappresentano oggi**

Geremia B. Bolli, Francesca Porcellati, Paola Lucidi, Carmine G. Fanelli

94 **Screening e diagnosi del diabete gestazionale**

a cura del Gruppo di Studio interassociativo AMD-SID Diabete e Gravidanza: Maria Angela Sculli, Cristina Bianchi, Silvia Burlina, Gloria Formoso, Elisa Manicardi, Veronica Resi, Laura Sciacca

98 – **AGGIORNAMENTO DALLA LETTERATURA** A CURA DI MARTA LETIZIA HRIBAL

Gli interventi di prevenzione del diabete gestazionale sono convenienti anche da un punto di vista di economia sanitaria

99 – **JOURNAL CLUB** A CURA DI MARTA LETIZIA HRIBAL

102 – **MEDICINA TRASLAZIONALE: APPLICAZIONI CLINICHE DELLA RICERCA DI BASE**

A CURA DI CARLA GRECO E MASSIMILIANO CAVALLO

Ruolo dell’insulina e del recettore insulinico nel tessuto adiposo

Valentina Annamaria Genchi, Celeste Lauriola, Angelo Cignarelli, Francesco Giorgino

– **AGGIORNAMENTO IN TEMA DI TECNOLOGIE** A CURA DI GLORIA FORMOSO

123 **Sistemi di somministrazione insulinica automatizzata open source: a che punto siamo?**

Daniela Bruttomesso, Federico Boscarì

- LA VITA DELLA SID

- 133 **Congresso Regionale AMD-SID Toscana, Pisa, 10 giugno 2023**
L'impatto e i rischi delle complicanze del diabete: dalle complicanze tradizionali alle complicanze emergenti

- 146 **È nato EUDF Italia, network indipendente di discussione e proposta, a livello nazionale nell'ambito dell'European Diabetes Forum**

- 148 **SID: la prima società scientifica di diabetologia nella World Obesity Federation**

- 149 **Firmato protocollo d'intesa tra il CONI, l'Intergruppo parlamentare Obesità e Diabete, FeSDI, SID e AMD per la tutela della pratica sportiva degli atleti con diabete e per la promozione di corretti stili di vita attraverso lo sport**

- 151 **Aumenta il diabete nelle città: firmato il Protocollo d'intesa tra FeSDI, Intergruppi Parlamentari 'Obesità e Diabete' - 'Qualità di Vita nelle Città' e Sport e Salute per la promozione dell'attività fisica e sportiva come strumento di prevenzione**

GOLDEN CIRCLE



il Diabete

Vol. 35, N. 2, luglio 2023

Direzione Scientifica

Sebastiano Squatrito, Catania

Direttore Responsabile

Stefano Melloni

Associato all'Unione Stampa Periodica Italiana



Copyright © 2023 SID

Società Italiana di Diabetologia

CC BY 4.0 License

ISBN online 979-12-5477-316-1

ISSN online 1720-8335

DOI 10.30682/ildia2302

Nessuna parte può essere duplicata o riprodotta senza l'autorizzazione scritta dell'Editore.

Fondazione Bologna University Press

Via Saragozza 10, 40123 Bologna

tel. (+39) 051 232 882; fax (+39) 051 221 019

e-mail: info@buponline.com

www.buponline.com

Periodico riconosciuto "di elevato valore culturale" dal Ministero per i Beni e le Attività Culturali

Autorizzazione Tribunale di Milano

n. 706 del 2/11/1988

Avvertenza ai lettori

L'Editore declina ogni responsabilità derivante da errori od omissioni in merito a dosaggio e impiego di prodotti eventualmente citati negli articoli, e invita il lettore a controllarne personalmente l'esattezza, facendo riferimento alla bibliografia relativa.

Con questo numero diamo il benvenuto ai nuovi Redattori dei Journal Club; abbiamo selezionato i contributi corredati da graphical abstract, uno strumento utile per trasmettere il messaggio in modo immediato e di impatto.

Ricordiamo ai Lettori che possono trovare i commenti sui canali social della SID: Facebook (www.facebook.com/SocietaItalianadiDiabetologia), Twitter (SID Italia (@Sid_Italia) / Twitter) e LinkedIn ((25) SID - Società Italiana di Diabetologia: Panoramica | LinkedIn); Li invitiamo a condividerli con i loro followers ed amici.

CVD nel diabete

Una barbabietola rossa al giorno rimette il mitocondrio al mondo - A cura di Lorenzo Nesti

Link al commento: Effects of Combined Inorganic Nitrate and Nitrite Supplementation on Cardiorespiratory Fitness and Skeletal Muscle Oxidative Capacity in Type 2 Diabetes: A Pilot Randomized Controlled Trial (siditalia.it)

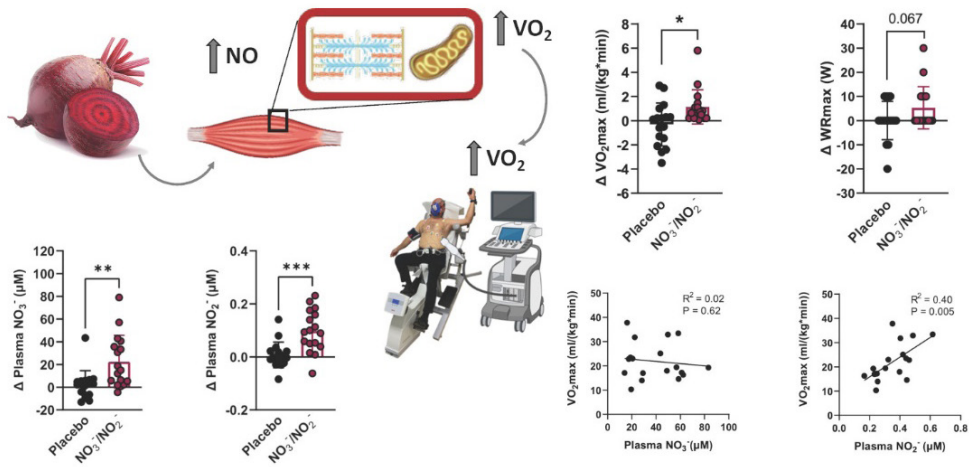

Iperensione e diabete

Se non resto a target...mi cancello (la memoria)! - A cura di Alessandro Mengozzi

Link al commento: Systolic blood pressure time in target range and cognitive outcomes: insight from the SPRINT MIND Trial (siditalia.it)

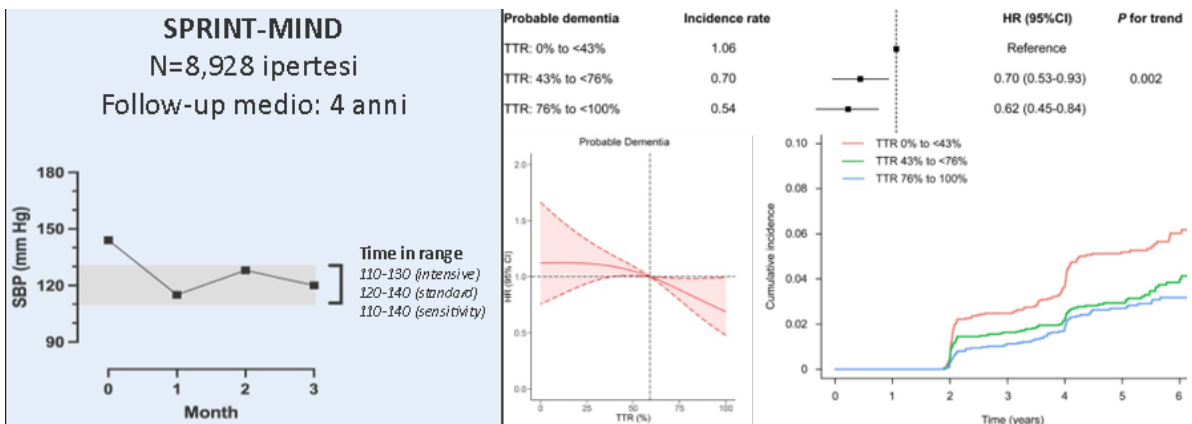

Nefropatia

Mesangio e glomerulopatia diabetica, un ritorno in stile “Hippo” - A cura di Stefano Menini

Link al commento: Hyperactivation of YAP/TAZ Drives Alterations in Mesangial Cells through Stabilization of N-Myc in Diabetic Nephropathy (siditalia.it)

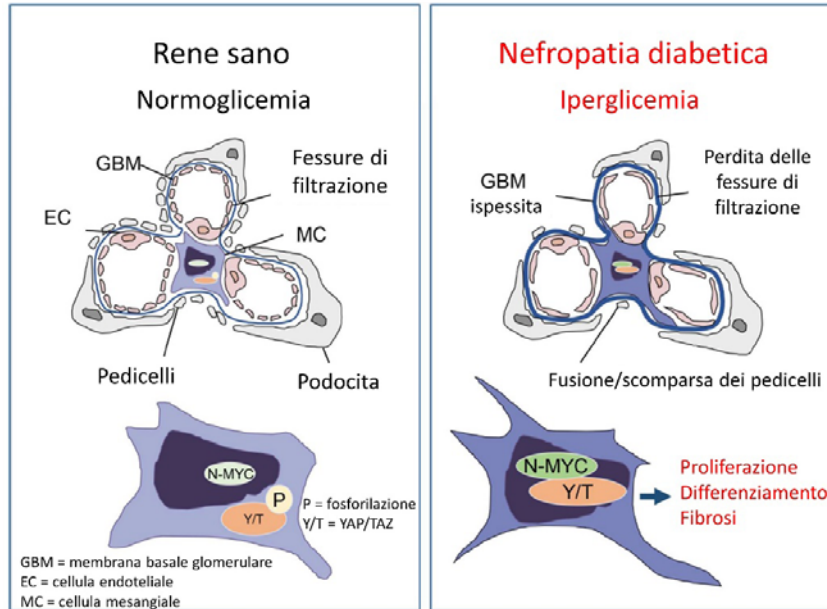

Neuropatia

Un nuovo strumento per la diagnosi della neuropatia delle piccole fibre - A cura di Marika Menduni, Carla Greco, Maria Elena Lunati

Link al commento: Diagnostic Accuracy of Perception Threshold Tracking in the Detection of Small Fiber Damage in Type 1 Diabetes (siditalia.it)

Un nuovo strumento per la diagnosi della neuropatia delle piccole fibre

Obiettivo del lavoro: Definire l’accuratezza diagnostica di una nuova metodica di studio della soglia percettiva (Perception Threshold Tracking, PTT) per diagnosticare il danno delle piccole fibre nel paziente diabetico.

Metodi

Popolazione::

- 60 pazienti affetti da diabete mellito tipo 1:
 - 20 senza neuropatia periferica (DPN)
 - 20 con DPN non dolorosa
 - 20 con DPN dolorosa
- 20 controlli sani

Esami strumentali:

- Microscopia confocale corneale (MCC)
- PTT

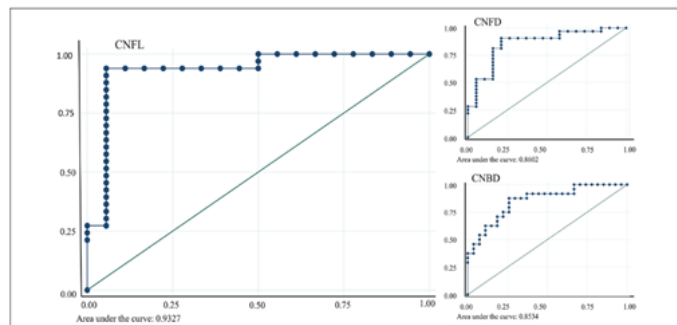

Conclusion: La PTT ha avuto un alto accordo diagnostico con i parametri della MCC nel rilevare la perdita di piccole fibre nervose e potrebbe diventare un eccellente strumento di screening per la neuropatia delle piccole fibre.

Røikjer J et al J Diabetes Sci Technol. 2023

Obesità e tessuto adiposo

Quanto pesa il calo di peso - A cura di Gian Pio Sorice

Link al commento: Associations of Change in Body Size With All-Cause and Cause-Specific Mortality Among Healthy Older Adults (siditalia.it)

